

LA ARQUEOLOGÍA EN EL CSIC

coord. Ignacio Montero (Instituto de Historia-CSIC) y Antonio Pizzo (EEHAR-CSIC)

Los seminarios se transmitirán en streaming en el canal You Tube EEHAR CSIC

En esta sesión se presentarán temas de debate y retos de investigación para el estudio de la Edad del Hierro en el Noroeste peninsular, entendiéndola como una realidad diversa en términos culturales, sociales, productivos e identitarios, diversidad que es posible rastrear en coordenadas geográficas y cronológicas. Para ilustrar estos aspectos, se examinarán, en primer lugar, algunos casos de estudio recientes, o en marcha, que han proporcionado nuevos cuerpos de datos procedentes de las docenas de proyectos de excavación dispersos que se están realizando en Galicia, Asturias, León y Norte de Portugal.

Precisamente en este ámbito, durante más de 30 años, el grupo EST-AP ha llevado a cabo un programa de investigación orientado al conocimiento de las sociedades objeto de estos estudios y a la elaboración de modelos interpretativos que ayuden a su comprensión. De especial relevancia ha sido la investigación sobre las sociedades de los castros del Noroeste, que se ha construido sobre la evidencia de la imposible identificación de formas de jerarquización social en el registro arqueológico prerromano. La combinación de reflexión teórica y estudios espaciales ha permitido construir propuestas alternativas para entender estas formaciones sociales.



David González Álvarez, César Parceró Oubiña,
Xose Lois Armada (INCIPIIT, Santiago de Compostela)

Complejidad social y diversidad en el final de la Protohistoria del Noroeste peninsular

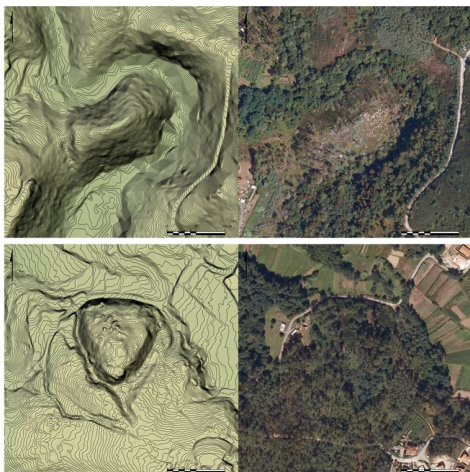

Inés Sastre, Brais Currás, Francisco Javier Sánchez-Palencia y
Almudena Orejas (Instituto de Historia, Madrid)

Las sociedades antiguas desde la arqueología: los castros de la Edad del Hierro del Noroeste peninsular

16 de Septiembre de 2021, 16.00 h.

**Síguenos en You Tube EEHAR CSIC
Follow on Youtube EEHAR CSIC**